

2018

9月号

ちょうしんきん

景況レポート

Economic Report of Sales Territory



ウレシイ  しんきん

1. 概 況

全体の景況感（全28店舗）

| | 好転 | 不変 | 悪化 |
|-------------|----|----|----|
| 前月と比較して | 0 | 28 | 0 |
| 今後3か月程度の見通し | 3 | 25 | 0 |

【漁業】

銚子港の平成30年8月の総水揚げ数量は4,877トンで、前月比▲15,290トン、前年同月比+901トンとなった。総水揚げ金額は1,049百万円で、前月比▲315百万円、前年同月比+147百万円となった。

【農業】

旭地区のキュウリ・トマトの価格相場は、以下の通り。
 キュウリ（等級：秀）1本当たり 高値35円（前月比±0円）安値10円（前月比±0円）
 トマトLMサイズ4kg当たり 高値2,500円（前月比+1,500円）安値500円（前月比+200円）
 野菜全般が、猛暑の影響により生育不順となっており、出荷量が減少している。特にトマトが品薄気味であることから、高値にて推移している。





【商業】

銚子市では、利根川沿いの景観を活かし地域活性化に取り組もうと、銚子市中央町の河岸公園で8月12日、出店などのイベント「ナイトマーケットin銚子～今宵（こよい）はリバーサイド～」が初開催された。銚子商工会議所青年部が主催したもので、同公園には銚子メロンや豆乳プリンといった飲食の出店や、アクセサリなど物販のブースが多数設置され、家族連れなど大勢の人で賑わった。

【観光業】

東金市では、夏祭り「YASSAフェスティバル」が8月18日、東金中央公園一帯で開かれた。歌や踊りのステージ、食べ物の屋台など多くの出し物がそろい、歩行者天国になった市役所周辺の大通りなどが多くの見物客で賑わった。同イベントでは、700人ももの踊り手が通りを埋め尽くす盆踊りや花火、お化け屋敷といった多彩なプログラムが楽しめる。

<業種別天気図>

| 全 体 | 漁 業 | 水産加工業 | 農 業 | 商 業 |
|---|---|---|--|---|
|  |  |  |  |  |
| 建 設 業 | 観 光 業 | 不 動 産 業 | 養 豚 業 | 自 動 車 |
|  |  |  |  |  |

（前月と比較した当月の各業種の景況感を天気図で表示してみました。）



2. 主要業種別動向

■ 漁業・水産加工業

銚子港の平成30年8月の総水揚数量は4,877トンで、前月比▲15,290トン、前年同月比+901トンとなった。総水揚金額は1,049百万円で、前月比▲315百万円、前年同月比+147百万円となった。

勝浦港の総水揚数量は764トンで、前月比▲673トンとなった。総水揚金額は361百万円で、前月比▲10百万円となった。8月より解禁となったイセエビについては7.8トン・32百万円の水揚。またアワビは700kg・6百万円、サザエは400kg・37百万円の水揚となった。

波崎港では、イワシ中心の水揚げとなり、8月上旬には100円/kg前後の価格で推移。8月中旬には各船団が北上し、23円/kgと安値で推移した。水揚げ状況としては、前年対比で数量増加となるものの、金額は減少した。

大原漁港では、8月に入りイセエビ漁が解禁となった。初水揚げ量は1,360kgで、昨年の367kgを大幅に上回った。（重さは200～250gが中心、落札額は平均5,500円/kg）

銚子魚市場水揚高

銚子市漁業協同組合調べ

| 種類 | 区分 | 数量（トン） | | | 金額（千円） | | |
|---------|----|--------|-------|-------|-----------|---------|---------|
| | | H30年8月 | 前年同月 | 前年同月比 | H30年8月 | 前年同月 | 前年同月比 |
| 鰯 | | 3,762 | 3,009 | 753 | 234,228 | 145,158 | 89,070 |
| 鯖 | | 0 | 0 | 0 | 22 | 0 | 22 |
| 鰯 | | 0 | 16 | ▲16 | 0 | 1,864 | ▲1,864 |
| 鰹・鯖 | | 942 | 722 | 220 | 641,487 | 542,302 | 99,185 |
| (内鰹一本釣) | | (13) | (14) | (▲1) | (3,105) | (4,050) | (▲945) |
| 秋刀魚 | | 0 | 0 | 0 | 0 | 0 | 0 |
| 底曳 | | 0 | 0 | 0 | 0 | 0 | 0 |
| その他 | | 172 | 229 | ▲57 | 172,895 | 212,253 | ▲39,358 |
| 合計 | | 4,877 | 3,976 | 901 | 1,048,633 | 901,577 | 147,056 |

| | | |
|-------|----|---------|
| 前月比 | 数量 | 24.18% |
| | 金額 | 76.88% |
| 前年同月比 | 数量 | 122.65% |
| | 金額 | 116.31% |

水揚日数



| | H30年8月 | H30年7月 | H29年8月 |
|---------|--------|--------|--------|
| 鰯 | 8日 | 18日 | 12日 |
| 鯖 | 1日 | 5日 | 0日 |
| 鰯 | 0日 | 1日 | 3日 |
| 鰹・鯖 | 15日 | 16日 | 15日 |
| (内鰹一本釣) | 1日 | 2日 | 1日 |
| 秋刀魚 | 0日 | 0日 | 0日 |
| 底曳 | 0日 | 1日 | 0日 |
| その他 | 22日 | 23日 | 23日 |

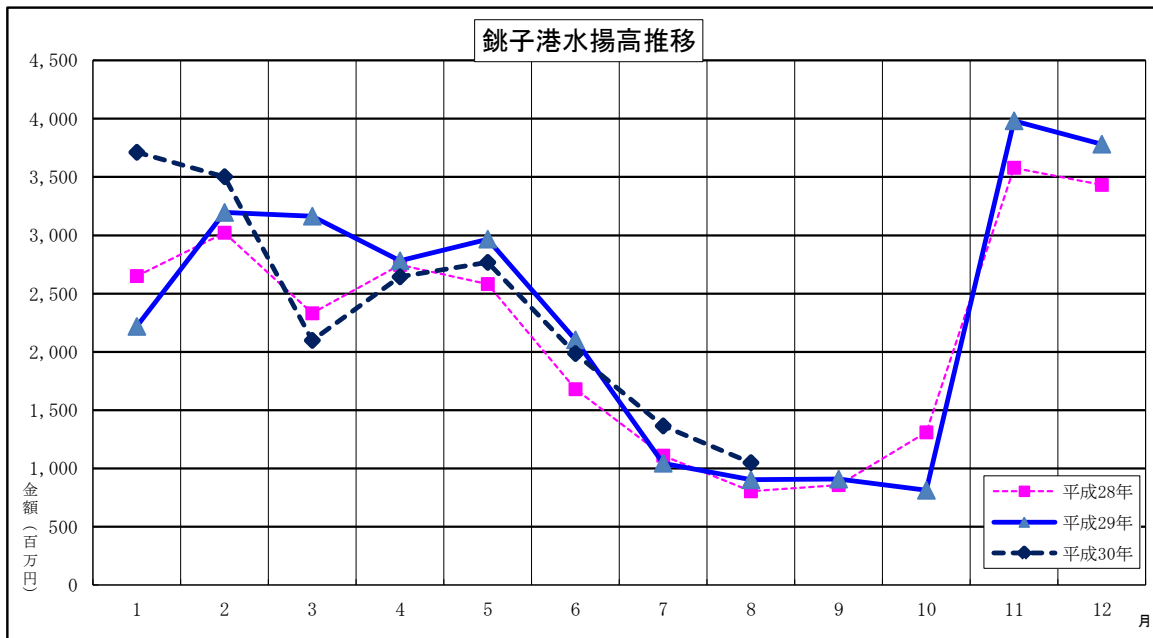

■ 農 業

旭地区のキュウリ・トマトの価格相場は、以下の通り。
 キュウリ（等級：秀）1本当たり 高値35円（前月比±0円） 安値10円（前月比±0円）
 トマトLMサイズ4kg当たり 高値2,500円（前月比+1,500円）安値500円（前月比+200円）
 野菜全般が、猛暑の影響により生育不順となっており、出荷量が減少している。特にトマトが品薄気味である事から、高値にて推移している。

銚子市では、トウモロコシの収穫は無事完了。収穫量は例年並みで推移。価格は5kgで1350円前後となる。

収穫時期の早い「銚子ゆでピー生産組合」のゆで食用落花生の出荷シーズンが始まり、銚子市新町の出荷施設「グリーンホーム銚子」で8月20日、目揃（めぞろ）え会が開かれた。この日に収穫した千葉県品種「郷の香（さとのか）」は、ゆで食用落花生として県が開発。野菜を育てた後の肥沃な土地にも適しており、収穫時期が早いという特徴がある。

■ 商 業

銚子市では、利根川沿いの景観を活かし地域活性化に取り組もうと、銚子市中央町の河岸公園で8月12日、出店などのイベント「ナイトマーケットin銚子～今宵（こよい）はリバーサイド～」が初開催された。銚子商工会議所青年部が主催したもので、同公園には銚子メロンや豆乳プリンといった飲食の出店や、アクセサリなど物販のブースが多数設置され、家族連れなど大勢の人で賑わった。

東庄町では、特産品の豚肉をPRする「東庄ポーク&ビア夏祭り」が8月10日～8月12日で開かれた。同イベントは、東庄まちおこし隊と東庄町観光協会が主催しており、来場者は冷たいビールを手に、ソーセージやスペアリブなどの肉料理を堪能した。

大多喜町では、「道の駅たけゆらの里おおたき」に7月から登場した町内産の野菜や果物を使ったジェラートが好評となっている。販売ブースでは、大多喜産のスイカやブドウ、スイートバジルといった素材をふんだんに使用したジェラートが並んでおり、休日は約700人、平日でも200人が足を運ぶ人気ぶりである。

■ 建設業

平成30年7月の住宅着工戸数は、千葉県で3,893戸と前年同月比84.91%（▲692戸）、茨城県では1,801戸で同87.73%（▲252戸）となった。前月（平成30年6月）比においては、千葉県で▲44戸、茨城県は+98戸となった。

千葉県・茨城県の住宅着工推移は以下のとおり。

| | H30年7月 | 前月戸数 | 増減 |
|-----|--------|-------|-----|
| 千葉県 | 3,893 | 3,937 | ▲44 |
| 茨城県 | 1,801 | 1,703 | 98 |

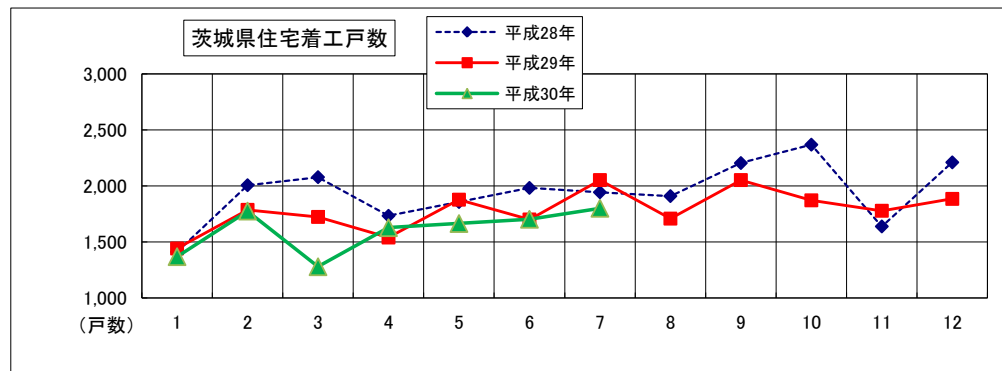
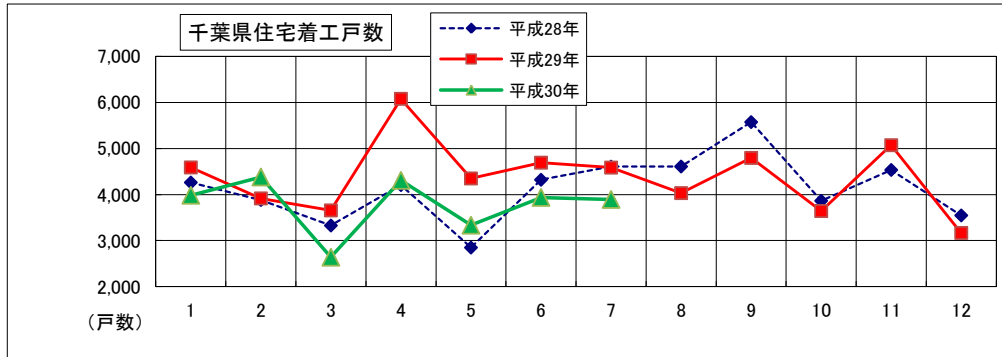

国土交通省統計情報より

■ 観光業

東金市では、夏祭り「YASSAフェスティバル」が8月18日、東金中央公園一帯で開かれた。歌や踊りのステージ、食べ物の屋台など多くの出し物がそろい、歩行者天国になった市役所周辺の大通りなどが多くの見物客で賑わった。同イベントでは、700人もの踊り手が通りを埋め尽くす盆踊りや花火、お化け屋敷といった多彩なプログラムが楽しめる。

横芝光町では、重要無形民俗文化財の仏教劇「鬼来迎（きらいごう）」が8月16日に広濟寺（こうさいじ）で上演された。恐ろしい形相の鬼などが登場し悪人を罰する地獄の情景を生き生きと再現。集まった大勢の老若男女が息をのんで見守った。鬼来迎は800年近い伝統がある郷土芸能で、国内に残っている唯一の仏教劇とされている。

匝瑳市では、8月4日～5日に匝瑳市を代表する夏の伝統行事「八重垣（やえがき）神社祇園祭」が中心市街地で行われた。全国的にも珍しい女性だけで担ぐ「女みこし」10基による連合渡御（れんごうとぎよ）が、見せ場をつくった。法被に鉢巻き姿の女性たちが「あんりゃあどした！」と気合を入れて、あでやかに練り歩いた。

■ 不動産業

千葉市では、不動産物件について競合が激しく価格が高騰し仕入が難しいため、四街道市や八千代市の物件仕入が増加している。

茂原市では、既存販売中である土地に対しての需要は少ないが、古民家ニーズもあり、遠方からの中古住宅（比較的築年数の古いもの）需要がある。

■ 養豚業・畜産業

平成30年8月の東京市場での豚枝肉（上）卸売価格相場は616円/kgとなり、前月比▲35円/kg、前年同月比で▲20円/kgとなった。

鶏卵（Mサイズ）卸売価格は平均172円/kgとなり、前月比▲1円/kg、前年同月比で▲10円/kgとなった。

養豚業については、西日本の豪雨被害、猛暑等から出荷頭数に影響があり、相場は月内で変動があった。8月前半は高値で推移し、お盆明けから下旬にかけては消費の低迷もあり低調な推移となった。8月の月内平均は600円程度で推移した。

独）農畜産業振興機構／JA全農たまご(株) 統計情報より

■ 自動車ディーラー

平成30年8月の千葉県新車登録台数(軽自動車除く)は10,570台、前月比81.69% (▲2,369台)、前年同月比98.29% (▲184台)となった。

占拠率はトヨタが1位で42.3%を確保、2位はホンダ(11.7%)、3位は日産(11.5%)となった。

千葉県内新車登録台数状況（軽自動車を除く）

| | | H30年8月 | 前月 | 前月比 | 前年同月 | 前年比 |
|-----|----|--------|--------|--------|--------|---------|
| 乗用 | 普通 | 5,133 | 6,293 | 81.57% | 4,815 | 106.60% |
| | 小型 | 3,911 | 4,846 | 80.71% | 3,936 | 99.36% |
| | 小計 | 9,044 | 11,139 | 81.19% | 8,751 | 103.35% |
| 貨物 | 普通 | 547 | 578 | 94.64% | 681 | 80.32% |
| | 小型 | 619 | 848 | 73.00% | 819 | 75.58% |
| | 小計 | 1,166 | 1,426 | 81.77% | 1,500 | 77.73% |
| 特殊等 | 特殊 | 305 | 312 | 97.76% | 382 | 79.84% |
| | バス | 55 | 62 | 88.71% | 121 | 45.45% |
| | 小計 | 360 | 374 | 96.26% | 503 | 71.57% |
| 総合計 | | 10,570 | 12,939 | 81.69% | 10,754 | 98.29% |

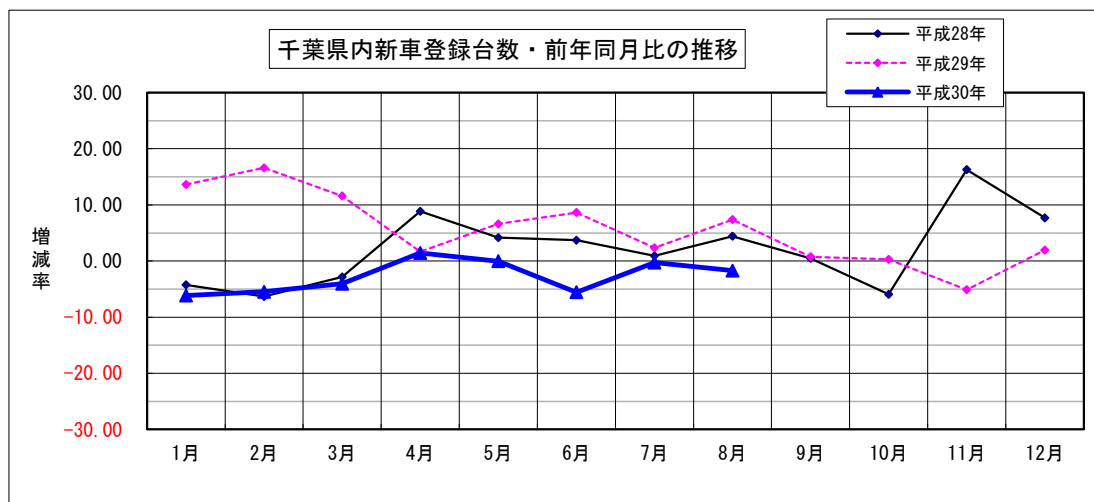

一社) 日本自動車販売協会連合会 千葉県支部調べ

3. その他の動向

求人

有効求人倍率

(単位：倍、増減はポイント)

| | H30年7月 | 前月 | 増減 | 前年同月 | 増減 |
|--------------|--------|------|--------|------|--------|
| 銚子公共職業安定所管内 | 1.19 | 1.13 | 0.06 | 0.97 | 0.22 |
| 茂原公共職業安定所管内 | 1.04 | 0.99 | 0.05 | 0.88 | 0.16 |
| いすみ公共職業安定所管内 | 0.95 | 0.98 | ▲ 0.03 | 1.11 | ▲ 0.16 |
| 成田公共職業安定所管内 | 1.42 | 1.29 | 0.13 | 1.31 | 0.11 |
| 佐原公共職業安定所管内 | 1.06 | 1.04 | 0.02 | 1.08 | ▲ 0.02 |
| 千葉県 | 1.31 | 1.25 | 0.06 | 1.18 | 0.13 |

有効求人倍率＝有効求人数÷有効求職者数

ハローワーク銚子/茂原/いすみ/成田/佐原 調べ

倒産

【平成30年8月度】

企業倒産件数は25件、前月比で9件増（56.2%増）、前年同月比では1件増（4.1%増）とともに増え、平成30年1月から8月までの累計件数でも前年度の166件に対し、10件増（6.0%増）の176件と増加に転じたものの、平成元年以降の8月単月では9番目に少なく、依然として低水準で推移している。

負債総額は26億4100万円、前月比では8.8%増（2億1400万円増）、前年同月比では20.4%減（6億7900万円減）となり、平成元年以降の8月単月では6番目に少ない金額である。前月比での増加は倒産件数自体の増加、前年同月比での減少は前年同月に負債総額24億円を抱えて民事再生法の適用を申請した大口破綻先が発生し、大きく負債総額を押し上げたことが主因である。

産業別では「建設業」が6件（構成比24.0%）で2カ月連続で最多、次いで「卸売業」、「小売業」、「サービス業他」が各4件（構成比各16.0%）と内需依存型産業で占められた。突出した分類は無いものの、同分類でも受注機会を活かして経営再建に繋げる業者が存在する一方、業績改善の目途が立たない業者も少なくなく、二極化が進んでいる状況が見受けられる。

原因別では「業績不振」が15件（構成比60.0%）で最も多く、「放漫経営」、「過小資本」、「既往のシワ寄せ（赤字累計）」が各3件（構成比各12.0%）と続き、業績低迷から抜け出せずに事業を断念するケースが最も多く、長きに亘って経営不振に陥っていた企業の再建が容易ではない点を証明している。

成長ビジョンの示せる企業は競争力強化や生産性向上支援の制度整備を活かし、経営不振からの脱却の足掛かりとすることが可能であり、近年は事業承継問題へのサポートも様々な角度で進み、M&Aによる後継者問題解決も見受けられる。企業倒産件数が急増する要因こそ見当たらないものの、業績低迷の長期化で再建の見通しが立たない中小零細企業が数多く存在する現状は変わらず、昨今の受注機会改善を活かして息を吹き返す企業と延命措置で生き長らえている企業の二極化傾向が見られ、遅かれ早かれ淘汰の波は加速して企業倒産件数が緩やかに増加する可能性がある。

(株)東京商工リサーチ・千葉県内企業倒産状況より

特集 第173回全国中小企業景気動向調査 当金庫分集計速報

本調査は全国各地の信用金庫において、年4回、四半期ごとに対象先企業の景気動向を聴き取り調査し、信金中央金庫が分析・集計しているものです。
 当金庫の対象先は営業店23店舗の顧客46先で、内訳は製造業16先、卸売業8先、小売業8先、サービス業4先、建設業6先、不動産業4先となっています。全国の集計結果は後日公表されますが、今回は8月中旬に行った当金庫の調査対象先の集計を、速報として掲載します。

■ 業況

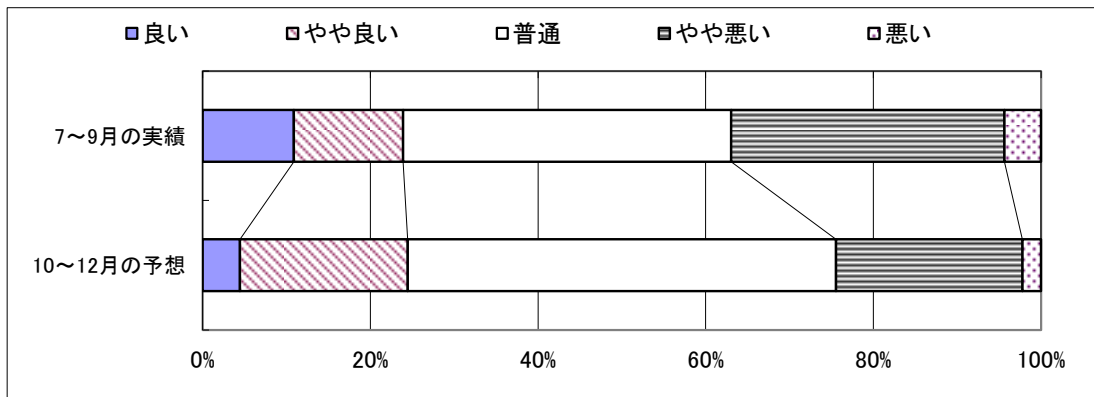

■ 売上

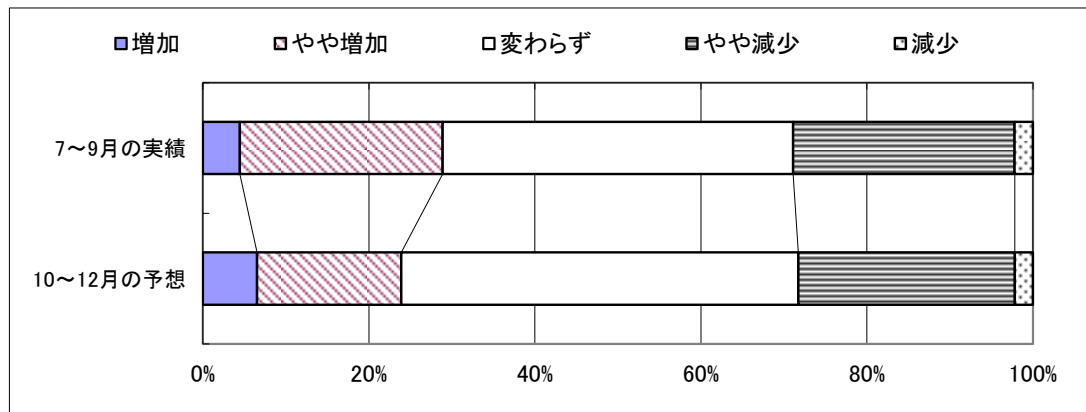

■ 収益

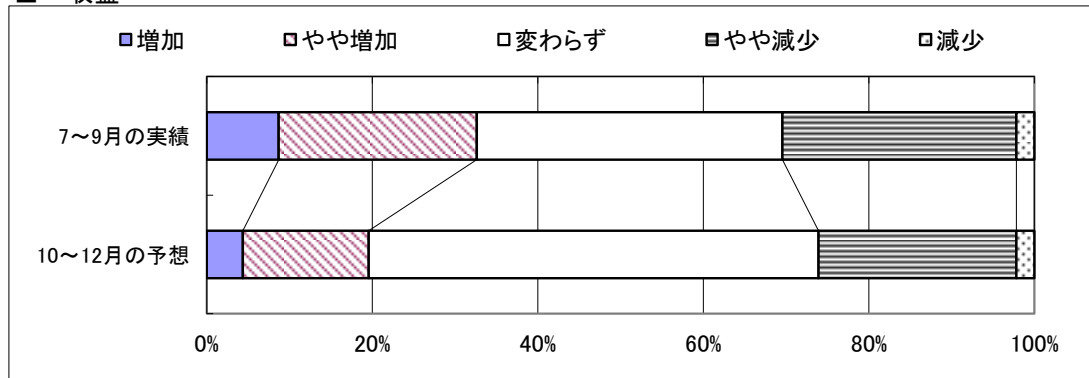

■ 資金繰り

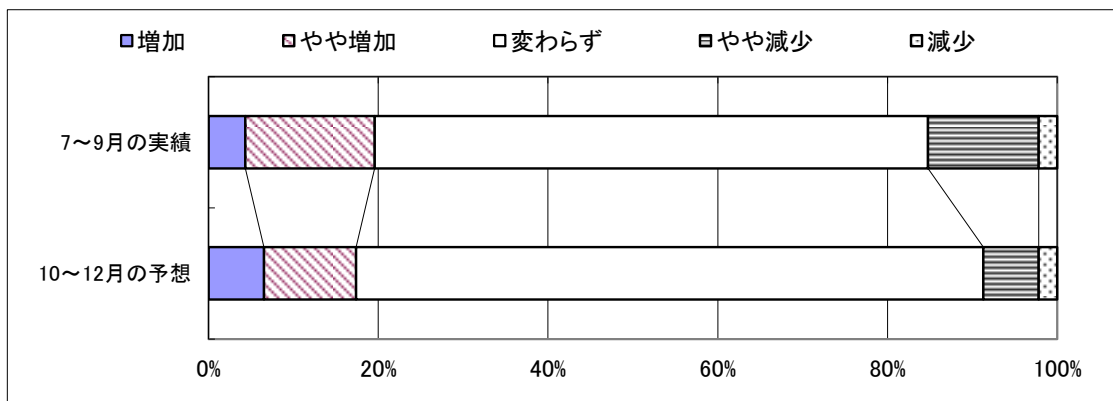

■ 昨年同期比の売上・収益

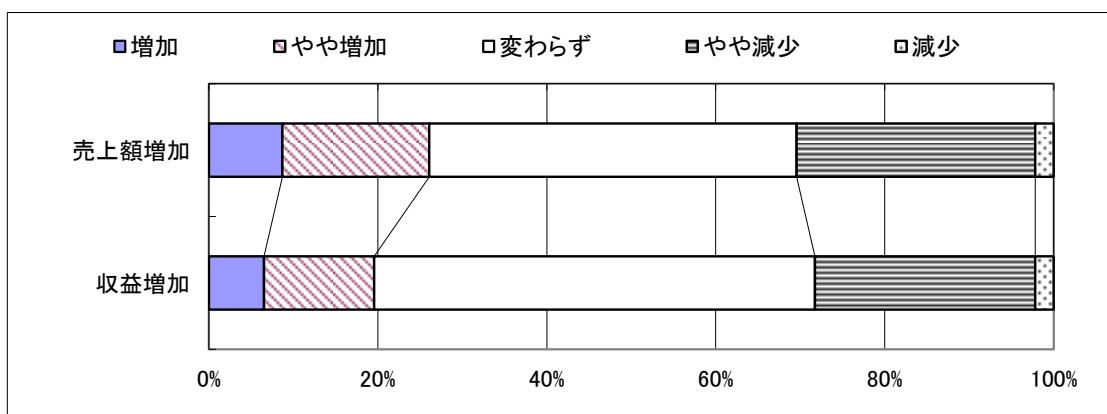

「経営上の問題と当面の重点経営施策」について

経営上の問題点（業種別上位項目）

| 製造業 | 卸売業 | 小売業 | サービス業 | 建設業 | 不動産業 |
|--|---|--|---|---|---|
| <ul style="list-style-type: none"> 売上高の停滞・減少 人手不足 利幅の縮小 原材料高 | <ul style="list-style-type: none"> 取引先の減少 売上高の停滞・減少 利幅の縮小 商品商品の不足 | <ul style="list-style-type: none"> 売上高の停滞・減少 天候の不順 取引先の減少 人手不足 同業者間の競争の激化 | <ul style="list-style-type: none"> 人手不足 売上高の停滞・減少 人件費の増加 店舗・設備の狭小・老朽化 | <ul style="list-style-type: none"> 人手不足 地場産業の衰退 売上高の停滞・減少 大手企業との競争の激化 | <ul style="list-style-type: none"> 同業者間の競争の激化 売上高の停滞・減少 利幅の縮小 大手企業との競争の激化 |

当面の重点経営施策（業種別上位項目）

| 製造業 | 卸売業 | 小売業 | サービス業 | 建設業 | 不動産業 |
|--|---|---|---|---|---|
| <ul style="list-style-type: none"> 販路を広げる 人材を確保する 経費を節減する 情報力を強化する | <ul style="list-style-type: none"> 経費を節減する 販路を広げる 人材を確保する パート化を図る | <ul style="list-style-type: none"> 品揃えを改善する 経費を節減する 仕入先を開拓・選別する 人材を確保する | <ul style="list-style-type: none"> 経費を節減する 販路を広げる 宣伝・広告を強化する 店舗・設備を改装する | <ul style="list-style-type: none"> 経費を節減する 情報力を強化する 販路を広げる 技術力を高める 人材を確保する | <ul style="list-style-type: none"> 宣伝・広告を強化する 経費を節減する 情報力を強化する 販路を広げる |

銚子市
銚子市漁業協同組合
銚子商工会議所
株式会社 東京商工リサーチ
国土交通省 統計情報
一般社団法人 日本自動車販売協会連合会 千葉県支部
独立行政法人 農畜産業振興機構
JA全農たまご 株式会社
ハローワーク銚子
ハローワーク茂原
ハローワークいすみ
ハローワーク成田
ハローワーク佐原
(順不同)

※ その他掲載データは当金庫独自の調査によるものです。

発 行；銚子信用金庫
編 集；営業推進部
住 所；〒288-8686 銚子市双葉町5-5
電 話；0479-25-2121
F A X；0479-24-4591
E-mail；suishin@choshi-shinkin.co.jp
U R L；http://www.choshi-shinkin.co.jp

ちょうしんきん ビジネス知恵袋のご案内

「取引先事業所の成長・発展」を目的に、経営コンサルティング企業の網タナベ経営とタイアップし、みなさまのビジネスを支える多彩な情報をインターネットを通じてご提供するサービスです。

【年会費】18,360円（うち消費税1,360円）

【ご入会】当金庫取引の有無は問いません。入会申込書は、お近くのちょうしんきん窓口またはご担当の営業担当者におたずねください。

経営情報レポート

業種別・機能別・経営テーマ別に分類。
改善事例や経営ノウハウなど総数2,000種類の経営情報をご提供。

法律アドバイスネット

法律に関するQ&A4,000種類。申請書・申告書記載例300件、根拠条文も閲覧可能。

ネット経営相談

企業経営に関するアドバイスネット。FAQを50件掲載。
あらゆる経営のお悩みをご相談ください。専門コンサルタント、法律・税務の専門家がメールでアドバイスいたします。

レポート・ネット

毎月配信するリーダーズ・レポートと地域版コンサル・レポートをご覧いただけます。

**その他のコンテンツを含めて、全16の充実したコンテンツが満載！
みなさまのお申込みをお待ちしています。**