

2017

11月号

ちょうしんきん

景況レポート

Economic Report of Sales Territory

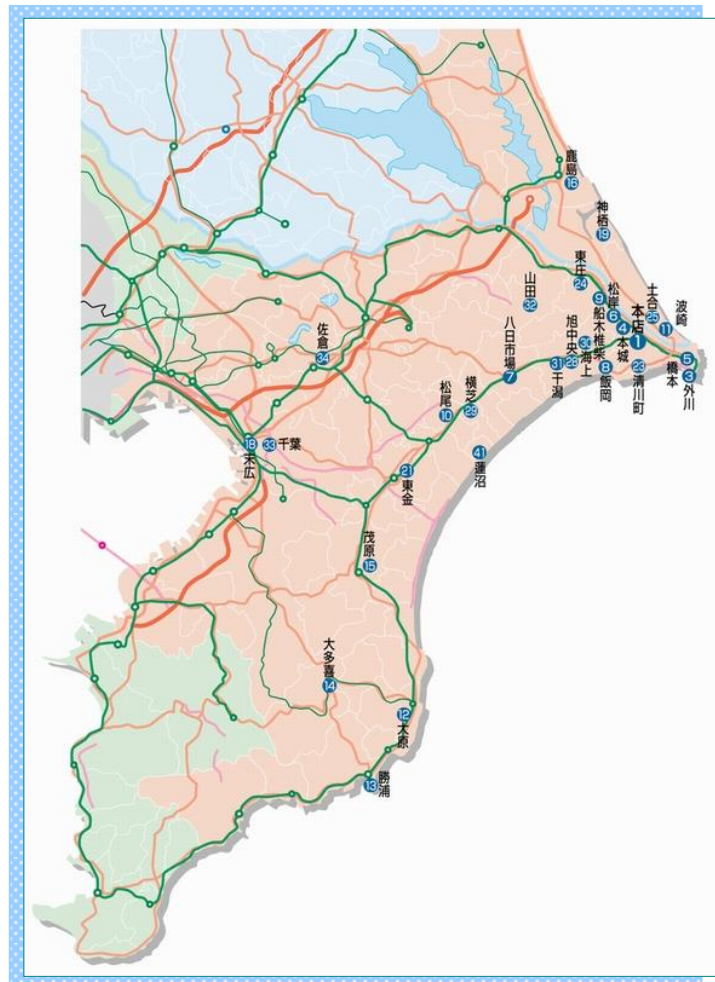

1. 概 況

全体の景況感（全29店舗）

| | 好転 | 不変 | 悪化 |
|-------------|----|----|----|
| 前月と比較して | 0 | 28 | 1 |
| 今後3か月程度の見通し | 1 | 27 | 1 |

【漁業】

銚子港の平成29年10月の総水揚げ数量は3,032トンで、前月比+821トン、前年同月比▲1,595トンとなった。総水揚げ金額は812百万円で、前月比▲96百万円、前年同月比▲497百万円となった。

【農業】

銚子地区のキャベツ及び大根は、10月下旬の台風21号による塩害で大きな被害を受けた。銚子市の発表では、農業被害総額は約19億7400万円に上り、今後の収穫への影響が懸念される。

【商業】

いすみ市では、起業家同士の情報交換や人的ネットワーク形成を目的とした「ちば起業家交流会inいすみ」が10月14日（土）に開催された。いすみ地域にUターンや移住した20～30代の男女5名の若手事業者らが、地域活性化や移住者を呼び込むアイデアを披露し、約100名の参加者が集まった。

【観光業】

銚子漁港にて「銚子水産まつり」が10月7日（土）に開催された。サンマ、キンメダイをはじめとした新鮮な魚や水産加工品が並び、銚子の水産物の魅力を来場者約2万9千人に発信した。

【不動産業】

銚子市では、移住促進のため、同市長崎町の空き家を活用して、市外在住者に移住を体験してもらうための施設「お試し住宅」を用意し、利用者の募集を10月2日よりスタートした。同市は平成28年7月から同市西小川町にも「お試し住宅」を設置しており、23組57人が利用している。

<業種別天気図>

| 全 体 | 漁 業 | 水産加工業 | 農 業 | 商 業 |
|-----|-----|-------|-----|-----|
| | | | | |
| 建設業 | 観光業 | 不動産業 | 養豚業 | 自動車 |
| | | | | |

（前月と比較した当月の各業種の景況感を天気図で表示してみました。）



2. 主要業種別動向

■ 漁業・水産加工業

銚子港の平成29年10月の総水揚数量は3,032トンで、前月比+821トン、前年同月比▲1,595トンとなった。総水揚金額は812百万円で、前月比▲96百万円、前年同月比▲497百万円となった。

銚子港では、10月6日に今年初めてサンマの水揚げがあった。昨年より17日遅く、過去20年で最も遅い水揚げとなっており、今後の漁獲量についても不安視される。

銚子地区の冷凍・水産加工業においては、サンマが不漁となっていることを受け、例年であれば冷凍在庫とする中型サイズも鮮魚にて販売されている。台湾産サンマの買い付けに動いているものの、輸入枠の問題もあり、原魚確保に苦慮している。

勝浦港の総水揚数量は123トンで、前月比▲150トンとなった。総水揚金額は78百万円で、前月比▲41百万円となった。10月よりキンメ漁が解禁となったものの、台風や天候不順により、地元の船は漁に出れないことが多く、水揚げは低調である。

波崎の巻き網船団は、八戸・釧路沖でのイカといわし中心の操業であった。特に釧路沖でのいわしの水揚げは順調に推移し、数量及び金額ともに前年比で増加した。

銚子魚市場水揚高

銚子市漁業協同組合調べ

| 種類 | 数量（トン） | | | 金額（千円） | | |
|---------|---------|-------|---------|---------|-----------|-----------|
| | H29年10月 | 前年同月 | 前年同月比 | H29年10月 | 前年同月 | 前年同月比 |
| 鰯 | 1,906 | 38 | 1,868 | 140,320 | 3,213 | 137,107 |
| 鯖 | 1 | 259 | ▲ 259 | 28 | 29,683 | ▲ 29,655 |
| 鰹 | 51 | 101 | ▲ 50 | 8,539 | 21,438 | ▲ 12,899 |
| 鰹・鯖 | 541 | 365 | 176 | 451,689 | 410,688 | 41,001 |
| (内鰹一本釣) | (0) | (0) | (0) | (0) | (0) | (0) |
| 秋刀魚 | 166 | 3,541 | ▲ 3,375 | 49,593 | 679,284 | ▲ 629,691 |
| 底曳 | 202 | 118 | 84 | 65,840 | 53,387 | 12,453 |
| その他 | 165 | 204 | ▲ 39 | 95,580 | 111,022 | ▲ 15,442 |
| 合計 | 3,032 | 4,626 | ▲ 1,595 | 811,590 | 1,308,715 | ▲ 497,125 |

| | | |
|-------|----|---------|
| 前月比 | 数量 | 137.11% |
| | 金額 | 89.42% |
| 前年同月比 | 数量 | 65.53% |
| | 金額 | 62.01% |

水揚日数



| | H29年10月 | H29年9月 | H28年10月 |
|---------|---------|--------|---------|
| 鰯 | 10日 | 8日 | 2日 |
| 鯖 | 1日 | 0日 | 5日 |
| 鰹 | 1日 | 0日 | 6日 |
| 鰹・鯖 | 20日 | 16日 | 20日 |
| (内鰹一本釣) | 0日 | 1日 | 0日 |
| 秋刀魚 | 2日 | 0日 | 9日 |
| 底曳 | 18日 | 19日 | 19日 |
| その他 | 23日 | 23日 | 25日 |

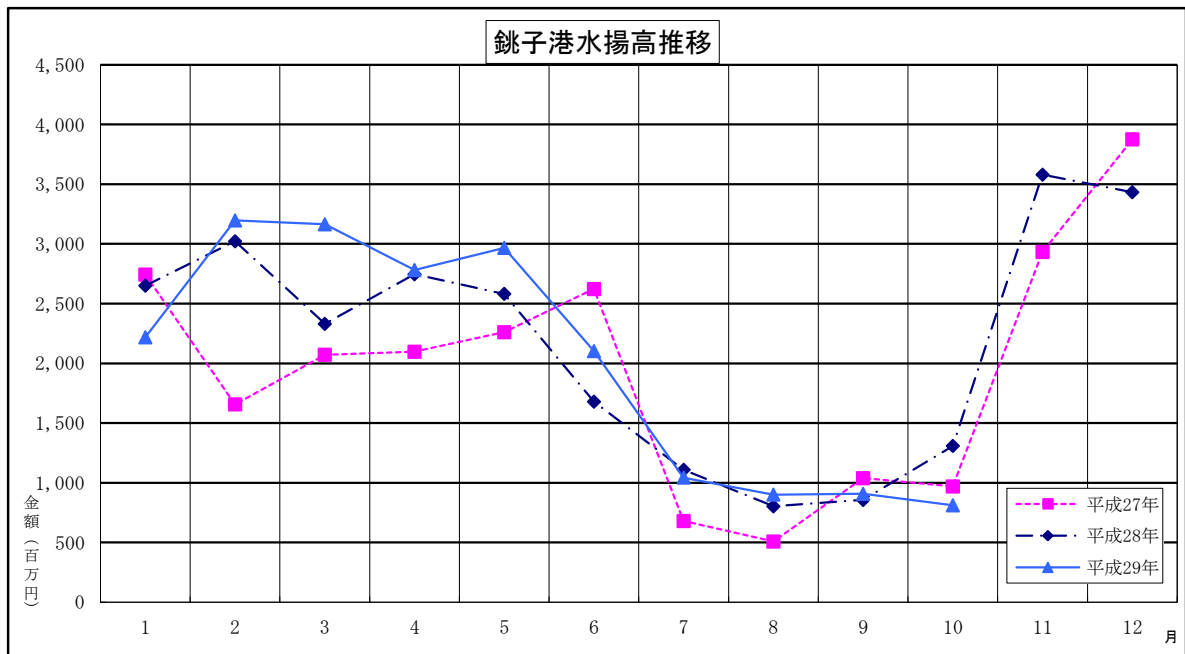

■ 農 業

銚子地区のキャベツ及び大根は、10月下旬の台風21号による塩害で大きな被害を受けた。銚子市の発表では、農業被害総額は約19億7400万円に上り、今後の収穫への影響が懸念される。

旭地区のキュウリ・トマトの価格相場は、キュウリが1本（等級：秀）15円～65円（前月比+10円～+40円）程度、トマトは1箱（4kg）300円～1,800円（前月比±0円～+300円）程度で取引された。キュウリ・トマト共に天候不順による日照不足の影響により生育が悪く、十分な供給量がなかったことから高値にて取引された。

海上地区の小ネギ生産農家は、天候不順の影響を受け、9月に播種した新苗が生育不良となっており、年末年始の需要期に向けて今後の生育状況が不安視されている。

神栖市土合地区におけるピーマン収穫量は台風の影響により減少している。木の植え替えが必要であり、例年通りの収穫量に戻るには時間がかかる見通しである。

■ 商 業

いすみ市では、起業家同士の情報交換や人的ネットワーク形成を目的とした「ちば起業家交流会inいすみ」が10月14日（土）に開催された。いすみ地域にUターンや移住した20～30代の男女5名の若手事業者らが、地域活性化や移住者を呼び込むアイデアを披露し、約100名の参加者が集まった。

銚子市内のすし店からなる「銚子すし商組合」は、10月1日からスタンプを集めると地元業者が製造したしょうゆが手に入るポイントキャンペーンを始めた。同市や市内すし店への来訪を促すとともに、地元産しょうゆのPRにもつなげる狙いであり、期間は2020年（平成32年）8月末まで加盟18店舗中13店舗で実施する。

大多喜町養老溪谷における宿泊施設は、夏休みと紅葉シーズンの合間の閑散期となることに加えて、台風等の天候不順も重なったことから、宿泊客は例年より少なかった。

■ 建設業

平成29年9月の住宅着工戸数は、千葉県で4,795戸と前年同月比86.0% (▲778戸)、茨城県では2,053戸で同93.1% (▲152戸)となった。前月(平成29年8月)比においては、千葉県で+764戸、茨城県は+344戸となった。

千葉県・茨城県の住宅着工推移は以下のとおり。

| | H29年9月 | 前月戸数 | 増減 |
|-----|--------|-------|-----|
| 千葉県 | 4,795 | 4,031 | 764 |
| 茨城県 | 2,053 | 1,709 | 344 |

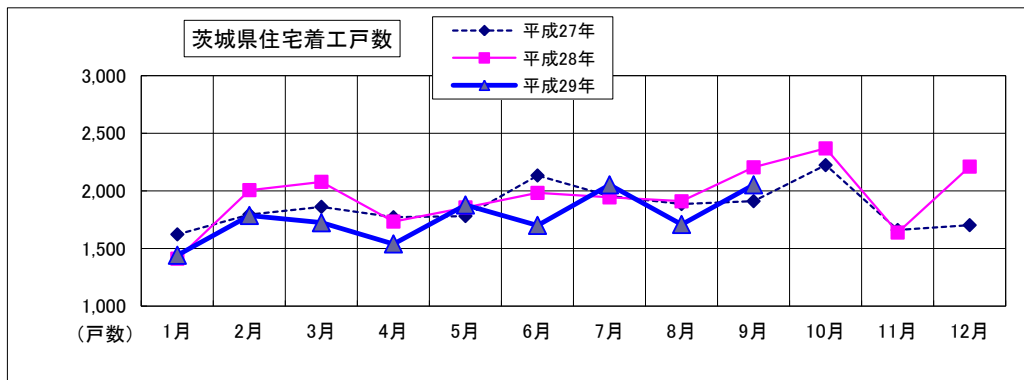
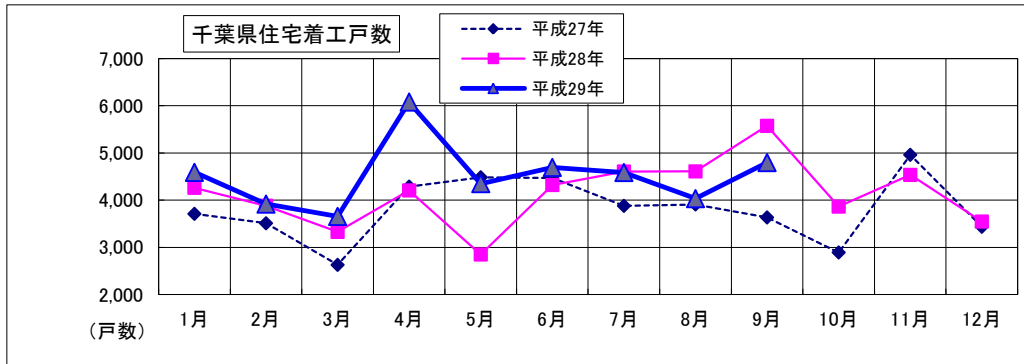

国土交通省統計情報より

■ 観光業

銚子漁港にて「銚子水産まつり」が10月7日(土)に開催された。サンマ、キンメダイをはじめとした新鮮な魚や水産加工品が並び、銚子の水産物の魅力を来場者約2万9千人に発信した。

銚子地区の宿泊施設では、「銚子水産まつり」や「銚子マリーナトライアスロン大会」等のイベントがあり、稼働状況は良好であった。11月は「銚子さんまマラソン」や「黒潮よさこい祭り」といったイベントが予定されていることから、宿泊客の増加に期待を寄せている。

東金市では、1732年から続く田間神社の祭礼「神幸祭」が10月7日(土)、8日(日)に開催され、担ぎ手たちの威勢の良い掛け声や神輿の鈴の音、沿道の見物客らの歓声が町中に響いた。

■ 不動産業

銚子市では、移住促進のため、同市長崎町の空き家を活用して、市外在住者に移住を体験してもらうための施設「お試し住宅」を用意し、利用者の募集を10月2日よりスタートした。同市は平成28年7月から同市西小川町にも「お試し住宅」を設置しており、23組57人が利用している。

■ 養豚業・畜産業

平成29年10月の東京市場での豚枝肉（上）卸売価格相場は548円/kgとなり、前月比で62円/kg値を下げた。前年同月比においては62円/kg値を上げた。

国産豚は病気等の影響によって市場に出回る数が依然として少ない。前月より値を下げているものの、飼料費が引き続き安値で推移していることも起因し、高収益につながっている事業者が多い。

鶏卵（Mサイズ）卸売価格は前年同月と同じ平均211円/kgで、前月比17円/kg値を上げた。
独）農畜産業振興機構／JA全農たまご(株) 統計情報より

■ 自動車ディーラー

平成29年10月の千葉県新車登録台数は10,723台で、前月比73.96%（▲3,775台）、前年同月比100.29%（+31台）となった。

占拠率はトヨタが1位で47.5%を確保、2位はホンダ（14.7%）、3位は輸入車（10.1%）となった。

千葉県内新車登録台数状況（軽自動車を除く）

| | | H29年10月 | 前月 | 前月比 | 前年同月 | 前年比 |
|-----|----|---------|--------|---------|--------|---------|
| 乗用 | 普通 | 5,116 | 6,776 | 75.50% | 4,917 | 104.05% |
| | 小型 | 4,028 | 5,385 | 74.80% | 4,174 | 96.50% |
| | 小計 | 9,144 | 12,161 | 75.19% | 9,091 | 100.58% |
| 貨物 | 普通 | 493 | 798 | 61.78% | 420 | 117.38% |
| | 小型 | 756 | 1,081 | 69.94% | 764 | 98.95% |
| | 小計 | 1,249 | 1,879 | 66.47% | 1,184 | 105.49% |
| 特殊等 | 特殊 | 277 | 409 | 67.73% | 332 | 83.43% |
| | バス | 53 | 49 | 108.16% | 85 | 62.35% |
| | 小計 | 330 | 458 | 72.05% | 417 | 79.14% |
| 総合計 | | 10,723 | 14,498 | 73.96% | 10,692 | 100.29% |

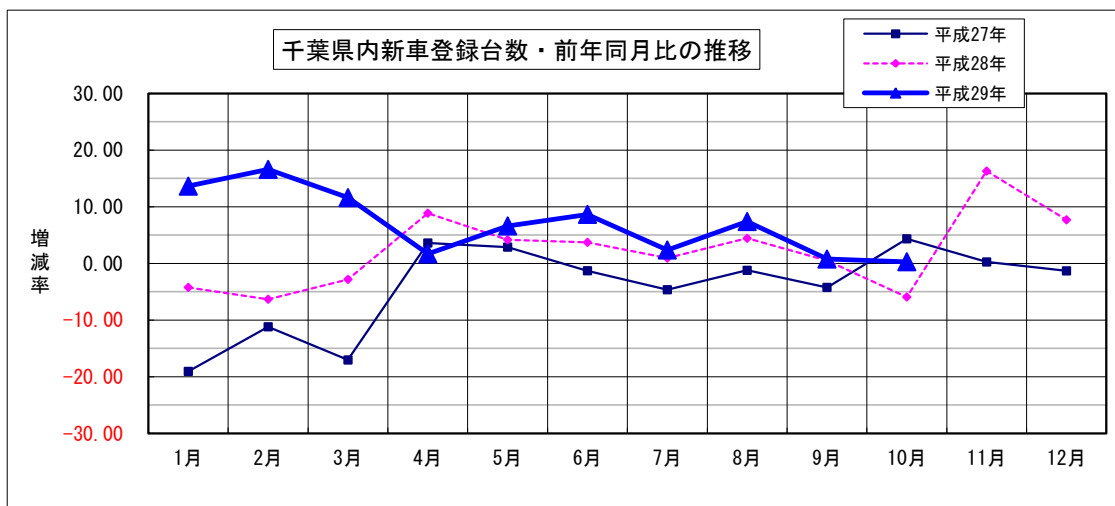

一社)日本自動車販売協会連合会 千葉県支部調べ

3. その他の動向

求人

有効求人倍率

(単位：倍、増減はポイント)

| | H29年9月 | 前月 | 増減 | 前年同月 | 増減 |
|--------------|--------|------|--------|------|------|
| 銚子公共職業安定所管内 | 0.99 | 0.96 | 0.03 | 0.98 | 0.01 |
| 茂原公共職業安定所管内 | 0.90 | 0.93 | ▲ 0.03 | 0.80 | 0.10 |
| いすみ公共職業安定所管内 | 0.93 | 1.00 | ▲ 0.07 | 0.87 | 0.06 |
| 成田公共職業安定所管内 | 1.38 | 1.33 | 0.05 | 1.33 | 0.05 |
| 佐原公共職業安定所管内 | 1.07 | 1.16 | ▲ 0.09 | 0.93 | 0.14 |
| 千葉県 | 1.25 | 1.22 | 0.03 | 1.16 | 0.09 |

有効求人倍率＝有効求人数÷有効求職者数

ハローワーク銚子/茂原/いすみ/成田/佐原 調べ

倒産

平成29年10月の負債総額1,000万円以上を有する千葉県内企業倒産件数は18件で、前月比では6件増加。前年同月比では5件減少となった。

負債総額は11億1400万円で、前月比2億800万円増加。前年同月比は32億7600万円減少となった。倒産1件当たりの負債総額は6188万円に留まっており、中小零細規模クラスの事業者倒産が集中する傾向がみられる。

業種別では「建設業」と「サービス業他」が4件（構成比各22.2%）と最も多く、いずれも典型的な内需産業であると同時に人手不足による影響を受けやすい業種である。

倒産形態では「破産」が16件（構成比88.9%）と最も多く、再生型の倒産は2か月連続で発生していない。

従業員数別では従業員10名以上の企業倒産は発生していない。小規模事業者ほど景気回復のチャンスを生かし切るだけの経営資源を有しておらず、業績回復が進まず事業を断念するケースが多いことが窺い知れる。

(株)東京商工リサーチ・千葉県内企業倒産状況より

銚子市
銚子市漁業協同組合
銚子商工会議所
株式会社 東京商工リサーチ
国土交通省 統計情報
一般社団法人 日本自動車販売協会連合会 千葉県支部
独立行政法人 農畜産業振興機構
JA全農たまご 株式会社
ハローワーク銚子
ハローワーク茂原
ハローワークいすみ
ハローワーク成田
ハローワーク佐原
(順不同)

※ その他掲載データは当金庫独自の調査によるものです。

発 行；銚子信用金庫
編 集；営業推進部
住 所；〒288-8686 銚子市双葉町5-5
電 話；0479-25-2121
F A X；0479-24-4591
E-mail；suishin@choshi-shinkin.co.jp
U R L；http://www.choshi-shinkin.co.jp

ちょうしんきん ビジネス知恵袋のご案内

「取引先事業所の成長・発展」を目的に、経営コンサルティング企業の㈱タナベ経営と
タイアップし、みなさまのビジネスを支える多彩な情報をインターネットを通じて
ご提供するサービスです。

【年会費】18,360円（うち消費税1,360円）

【ご入会】当金庫取引の有無は問いません。入会申込書は、お近くのちょうしんきん窓口
またはご担当の営業担当者におたずねください。

経営情報レポート

業種別・機能別・経営テーマ別に分類。
改善事例や経営ノウハウなど総数2,000種類の経営情報をご提供。

法律アドバイスネット

法律に関するQ&A4,000種類。申請書・申告書記載例300件、根拠条文も閲覧可能。

ネット経営相談

企業経営に関するアドバイスネット。FAQを50件掲載。
あらゆる経営のお悩みをご相談ください。専門コンサルタント、法律・税務の専門家が
メールでアドバイスいたします。

レポート・ネット

毎月配信するリーダーズ・レポートと地域版コンサル・レポートをご覧いただけます。

**その他のコンテンツを含めて、全16の充実したコンテンツが満載！
みなさまのお申込みをお待ちしています。**