

2007

4月号

ちょうしんきん

景況レポート

Economic Report of Sales Territory

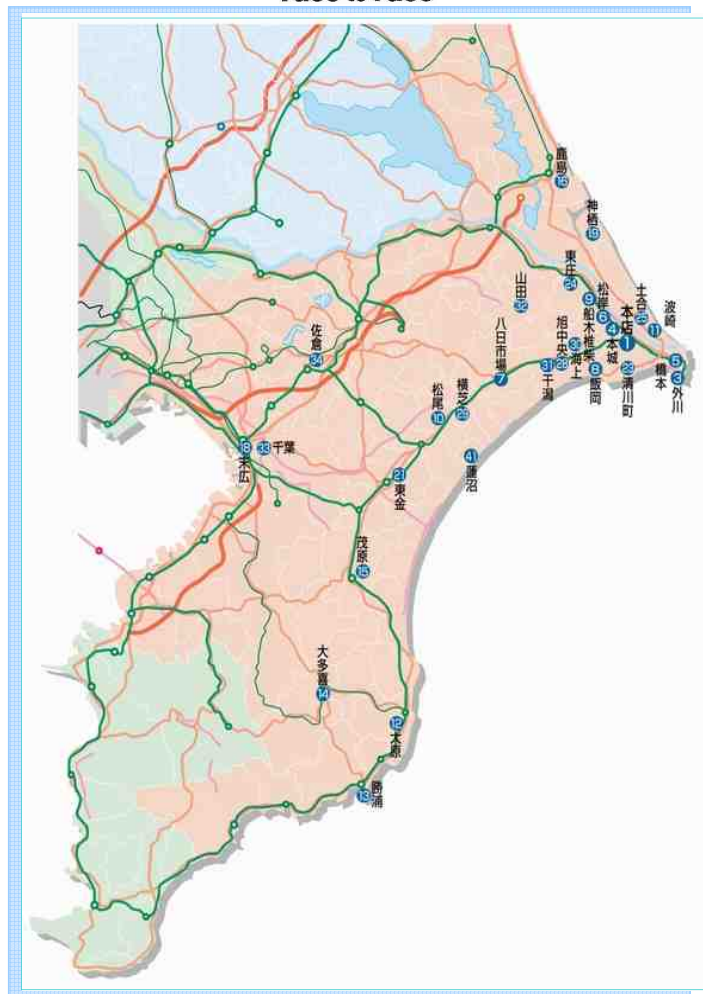

1. 概況

全体の景況感（全29店舗）

| | 好転 | 不変 | 悪化 |
|-------------|----|----|----|
| 前月と比較して | 0 | 28 | 1 |
| 今後3か月程度の見通し | 2 | 26 | 1 |

【漁業】

銚子港の総水揚げ数量は8,288トン、前年同月比 13,040トンとなった。水揚げ金額は1,549百万円で、前年同月比 114百万円となった。サバの水揚げは漁期の終了に近づいた事と時化の影響により、前月比にて数量 5,028トン、金額 201百万円と大幅に減少した。サバの水揚げ減少の影響により総体でも数量・金額ともに前月と比較して減少となった。

【農業】

銚子地区のキャベツ・ダイコンの相場は、寒気の影響により市場供給量が減少し3月中旬から上昇しており、キャベツ・ダイコンともに前月比2倍程度となったが、長くは続かず当月末には前年並みの価格に落ち着いた。ダイコンは出荷のピークを迎え例年通り相場の低下が予想される。

【商業】

銚子駅前商店街では千葉ディステーションキャンペーンにより、休日においては多少の売上高増加が図れたが、月中では前年同月比ほぼ横ばいの状況であった。

【建設業】

公共工事については近隣市町村ともに発注量が減少しており、特に市町村合併があった地域においては、今後も工事発注増加は期待できず、業者は民間工事受注の比率を高くして行かなければ、利益確保が難しい状況である。

【観光業】

銚子地区のホテル・旅館は、週末に限り宴会を兼ねての宿泊客が好調であり、満室の状況であった。例年、1月中旬からゴールデンウィークまで閑散期となるが、観光推進キャンペーンが始まったことにより観光客が増加、好調を維持している。

<業種別天気図>

| 全 体 | 漁 業 | 水産加工業 | 農 業 | 商 業 |
|-------|-------|---------|-------|-------|
| | | | | |
| 建 設 業 | 観 光 業 | 不 動 産 業 | 養 豚 業 | 自 動 車 |
| | | | | |

（前月と比較した当月の各業種の景況感を天気図で表示してみました。）



2. 主要業種別動向

漁業・水産加工業

銚子港の総水揚数量は8,288トン、前年同月比 13,040トンとなった。水揚金額は1,549百万円で、前年同月比 114百万円となった。好調に推移していたサバの水揚げは、漁期が終了に近づいた事と時化の影響により前月比にて数量 5,028トン、金額 201百万円と大幅に減少した。

波崎港の総水揚数量は3,753トンで、前年同月比 7,679トンとなった。水揚金額は276百万円で、前年同月比 145百万円となった。前月と比較して数量・金額ともに約30%の減少となった。

勝浦港の総水揚数量は1,127トン、水揚金額は656百万円。水揚数量で前年同月と同じであったが、金額で57百万円増加した。都心に近く、浜値が安定していることから、マグロ漁船の入港が増え、水揚が、数量で前年同月比350トン、金額で188百万円増加した。

水産加工業は、サンマ・ノルウェーサバとも出荷量および製品価格の低迷が続いている。一方、国内サバについては水揚が順調であることから、製品出荷量および原魚輸出量は増加している。また、保管庫（冷蔵庫）は国内サバの豊漁もありイワシ・サンマ・サバにより満庫状態となっている。

銚子魚市場水揚高

銚子市漁業協同組合調べ

| 種類 | 区分 | 数量（トン） | | | 金額（千円） | | |
|---------|----|--------|--------|--------|-----------|-----------|---------|
| | | H19年3月 | H18年3月 | 前年同月比 | H19年3月 | H18年3月 | 前年同月比 |
| 鰯 | | 5,681 | 16,218 | 10,537 | 355,183 | 507,297 | 152,114 |
| 鯖 | | 905 | 1,894 | 989 | 76,935 | 95,368 | 18,433 |
| 鰹 | | 266 | 1,793 | 1,527 | 56,001 | 84,923 | 28,922 |
| 鰹・鯖 | | 968 | 1,079 | 111 | 664,984 | 656,453 | 8,531 |
| (内鰹一本釣) | | 0 | 21 | 21 | 0 | 10,036 | 10,036 |
| 秋刀魚 | | 0 | 0 | 0 | 0 | 0 | 0 |
| 底曳 | | 277 | 207 | 70 | 175,276 | 144,248 | 31,028 |
| その他 | | 191 | 137 | 54 | 220,959 | 175,379 | 45,580 |
| 合計 | | 8,288 | 21,328 | 13,040 | 1,549,338 | 1,663,668 | 114,330 |

| | | |
|-------|----|--------|
| 前月比 | 数量 | 62.24% |
| | 金額 | 88.50% |
| 前年同月比 | 数量 | 38.86% |
| | 金額 | 93.13% |

水揚日数



| | H19年3月 | H19年2月 | H18年3月 |
|---------|--------|--------|--------|
| 鰯 | 15日 | 14日 | 18日 |
| 鯖 | 13日 | 13日 | 7日 |
| 鰹 | 5日 | 5日 | 8日 |
| 鰹・鯖 | 26日 | 21日 | 24日 |
| (内鰹一本釣) | 0日 | 0日 | 2日 |
| 秋刀魚 | 0日 | 0日 | 0日 |
| 底曳 | 22日 | 13日 | 20日 |
| その他 | 26日 | 23日 | 26日 |

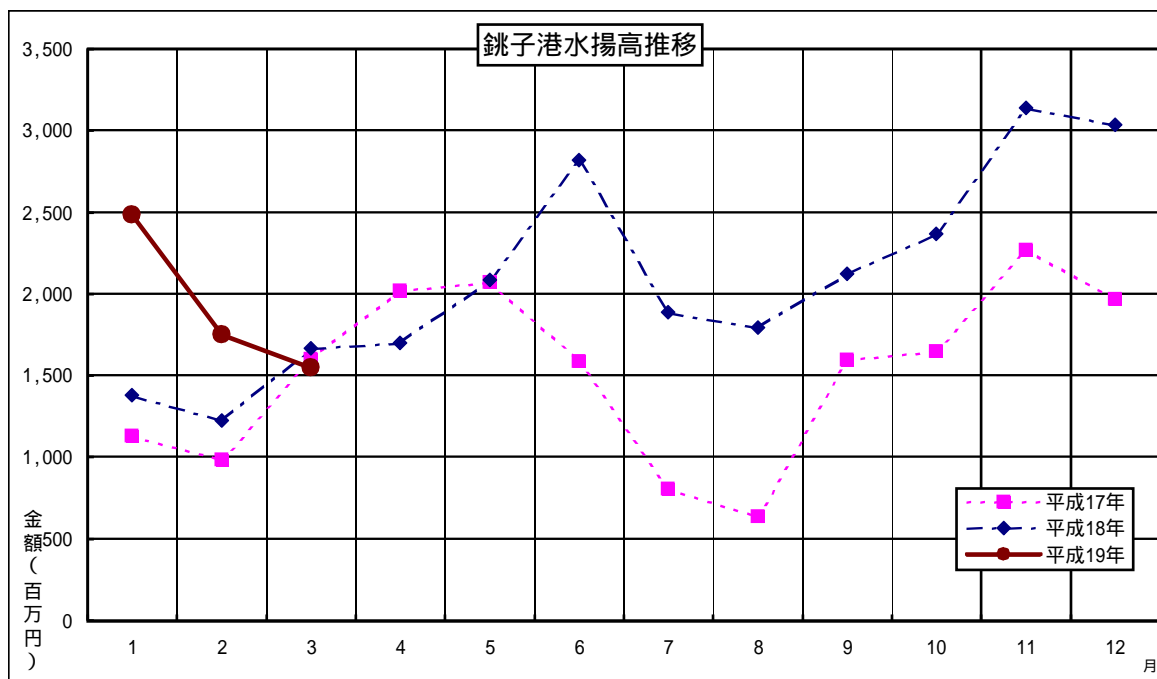

農 業

銚子地区のキャベツ・ダイコンの相場は、寒気の影響により市場供給量が減少し3月中旬から上昇しており、キャベツ・ダイコンともに前月比2倍程度となったが、長くは続かず当月末には前年並みの価格に落ち着いた。ダイコンは出荷のピークを迎え例年通り相場の低下が予想される。

波崎地区のピーマンの出荷量は、前年同月と比較して同程度で推移した。ピーマン1袋の価格は、春物が上旬90円～95円、下旬が70円と前月比30円程度の安値で推移した。

飯岡地区のイチゴは、1箱1,200円程度（前月1箱1,800円程度）で例年と同水準の相場取引されており、出荷は6月初旬まで続く見込みである。

海上地区のマッシュルームは、1パック(100g)100円～150円程度の価格となり、前月と同相場にて取引された。

大多喜地区の名産である、タケノコは暖冬であったにもかかわらず、育成不良のため全国的に品薄の傾向であり、初出荷の価格は1キロあたり2,000円～2,500円と高値相場取引された。（前年同月相場1キロあたり400円～500円程度）

商 業

銚子駅前商店街では千葉ディステーションキャンペーンにより、休日においては多少の売上高増加が図れたが、月中では前年同月比ほぼ横ばいの状況であった。また、空き店舗に新規出店があり集客力に結びつくことが期待され、開店当初は客の流れもあったが、継続的な集客力の増加に繋がっていない。

茂原青果市場跡地の大型商業施設(大型量販店6店・ファミリーレストラン1店・スーパー1店)は4月末に工事を完成、5月3日にオープン予定となっている。

情報アドバイス
銚子商工会議所

建設業

千葉県・茨城県の住宅着工戸数は以下のとおり。

| | 前月戸数 | 前々月戸数 | 増減 |
|-----|-------|-------|------|
| 千葉県 | 5,482 | 5,842 | -360 |
| 茨城県 | 1,786 | 2,004 | -218 |

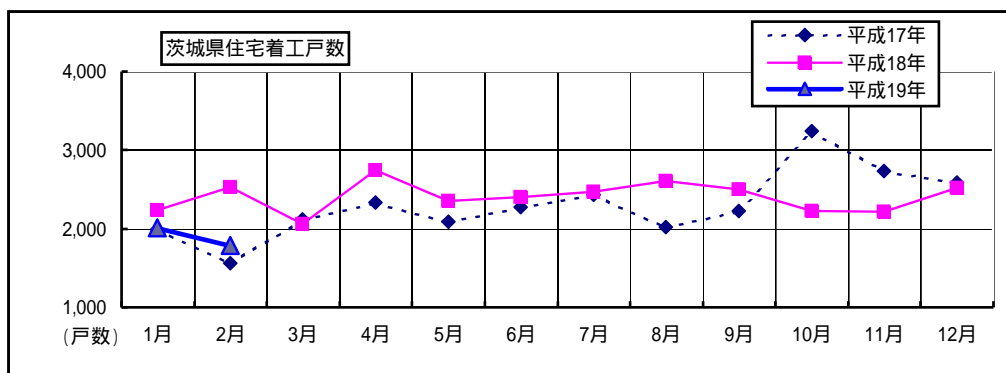
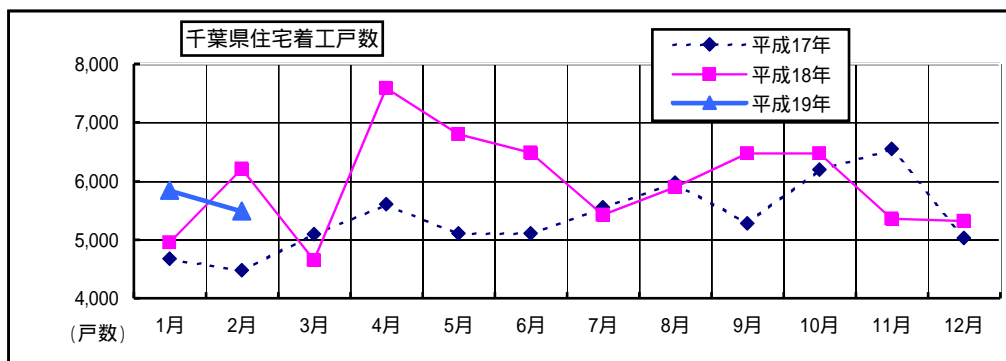

公共工事については近隣市町村ともに発注量が減少しており、特に市町村合併があった地域においては、今後も工事発注増加は期待できず、業者は民間工事受注の比率を高くして行かなければ、利益確保が難しい状況である。

観光業

千葉県では4月30日までの間、「ちばデスティネーションキャンペーン」と銘打って多くの観光客を迎える諸施策を展開している。

銚子地区のホテル・旅館は、週末に限り宴会を兼ねての宿泊客が好調であり、満室の状況であった。例年、1月中旬からゴールデンウィークまで閑散期となるが、観光推進キャンペーンが始まったことにより観光客が増加、好調を維持している。

飯岡地区の釣り船は、週末の悪天候もあり全体的に客の出足が悪く低調であった。ヒラメ・ヤリイカが人気となっている。特に、活ヤリイカは「いけす業者」が釣り上げたものを買い付けに来るほど需要がある。

当月5日に閉幕した「勝浦ビックひな祭り」は、のべ40万人の観光客を記録し、地元商店街も自主的な取り組みが増えて活況を呈した。隣接する大多喜地区もこの期間中お土産や飲食店が比較的活況を呈していた。

例年において統一地方選挙の年は、春先の団体旅行客が減少する傾向にあるので、個人客の確保が重要となっている。

情報アドバイス
銚子商工会議所

不動産業

神栖地区

神栖市は、住宅建築・地域の活性化等を目的に「市街化調整区域」を「区域指定」とするため、県知事に申請する事となった。予定地は「知手中央」「日川」「横瀬」「太田」「須田」「知手」他、総面積1,516.5haとなる。これにより、住宅などの建築が自由に認められる事となり、住宅需要の増加が期待できる。

全般的に、金利上昇傾向を受けて長期固定型の住宅ローンの相談が増加している。

養豚業・畜産業

当月の豚枝肉相場は、平均477円/kgで、前月比+67円（前年同月比+45円）で推移した。

バイオ燃料需要からトウモロコシ価格が上昇し、配合飼料が値上り傾向にある。

自動車ディラ

3月の千葉県内自動車販売状況は、22,178台で前年同月比11.1%の減少となり、12ヵ月連続で前年同月実績を割り込んだ。市場別では前年同月と比較して乗用車は8.00%の減少であったが、RVは12.6%と大幅な減少となった。

貨物車市場も、前年同月比18.9%の大幅な減少であった。

千葉県内自動車販売状況（軽自動車を除く）

| | | 当月 | 前月 | 前月比 | 前年同月 | 前年比 |
|-----|----|--------|--------|---------|--------|--------|
| 乗用 | 普通 | 8,448 | 5,804 | 145.55% | 8,466 | 99.79% |
| | 小型 | 10,645 | 7,513 | 141.69% | 12,506 | 85.12% |
| | 小計 | 19,093 | 13,317 | 143.37% | 20,972 | 91.04% |
| 貨物 | 普通 | 1,000 | 605 | 165.29% | 1,374 | 72.78% |
| | 小型 | 1,512 | 1,000 | 151.20% | 1,823 | 82.94% |
| | 小計 | 2,512 | 1,605 | 156.51% | 3,197 | 78.57% |
| 特殊等 | 特殊 | 451 | 317 | 142.27% | 619 | 72.86% |
| | バス | 122 | 57 | 214.04% | 159 | 76.73% |
| | 小計 | 573 | 374 | 153.21% | 778 | 73.65% |
| 総合計 | | 22,178 | 15,296 | 144.99% | 24,947 | 88.90% |

千葉県自動車販売店協会調べ

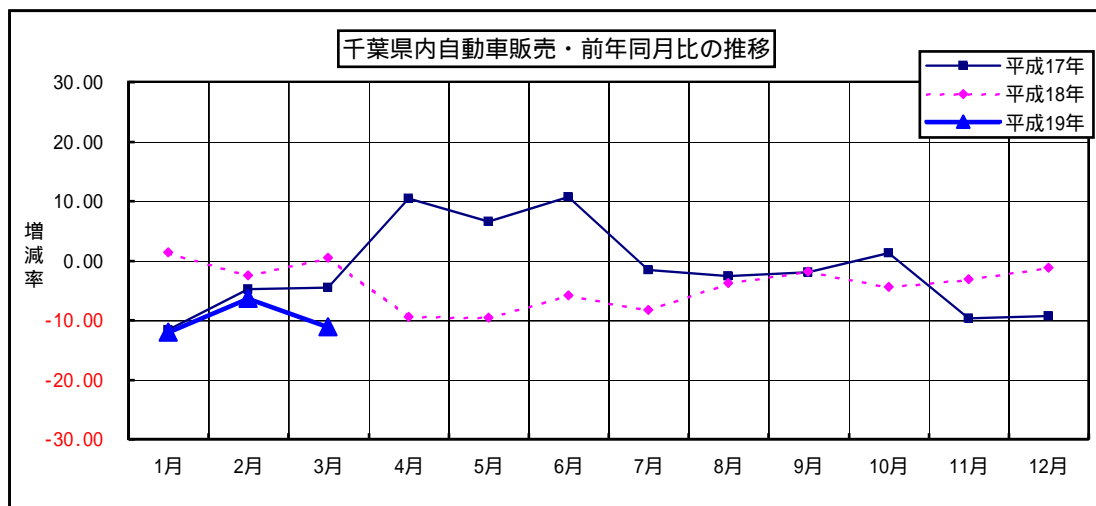

情報アドバイス
千葉トヨタ自動車㈱

3. その他の動向

求人

有効求人倍率

(単位：倍、増減はポイント)

| | 前月 | 前々月 | 増減 | 前年同月 | 増減 |
|---------------|------|------|------|------|------|
| 銚子公共職業安定所管内 | 1.11 | 1.05 | 0.06 | 0.93 | 0.18 |
| 茂原公共職業安定所管内 | 0.77 | 0.76 | 0.01 | 0.85 | 0.08 |
| いすみ公共職業安定所管内 | 0.85 | 0.90 | 0.05 | 0.78 | 0.07 |
| 成田公共職業安定所管内 | 1.04 | 1.01 | 0.03 | 1.00 | 0.04 |
| 佐原公共職業安定所管内 | 1.43 | 1.47 | 0.04 | 1.27 | 0.16 |
| 千葉県 | 0.91 | 0.92 | 0.01 | 0.88 | 0.03 |
| 常陸鹿嶋公共職業安定所管内 | 1.03 | 1.00 | 0.03 | 0.92 | 0.11 |
| 茨城県 | 0.97 | 0.98 | 0.01 | 0.89 | 0.08 |

有効求人倍率 = 有効求人数 ÷ 有効求職者数

ハローワーク銚子/茂原/いすみ/成田/佐原/常陸鹿嶋調べ

電力

電力使用量

(単位：千kwh)

| | 前月 | 前年同月 | 増減 |
|-------------------|---------|---------|-------|
| 東京電力銚子営業所管内総電力使用量 | 132,127 | 131,829 | 298 |
| 〃 (うち 動力使用量) | 90,674 | 88,201 | 2,473 |

東京電力(株)成田支社調べ

倒産

当月における負債総額1,000万円以上の県内企業倒産件数は31件。前月比+1件、前年同月比6件減少。負債総額は31億円となり、前月に比べ11億円の増加となった。

3月の倒産会社の従業員数は158名となり、3月としては平成に入ってから5番目に少なかった。

負債総額10億円以上の大型倒産はなく、負債総額5億円未満の倒産のみとなり、1億円未満の倒産が半数以上を占めた。

負債総額は3ヶ月連続で100億円割れとなっており、3月としては平成9年以来10年ぶりの100億円割れとなった。

業種別では倒産件数31件のうち「建設業」が16件と半数以上を占め、「小売業」が5件となった。負債額でも「建設業」が18億円と多く、次いで「小売業」が5億円となった。

原因別では倒産件数31件のうち「業績不振」によるものが27件と大半を占め、「過少資本」3件、「売掛金回収難」1件となった。

(東京商工リサーチ・千葉県内企業倒産状況より)

本誌作成にあたってのデータ参照先

銚子市漁業協同組合
銚子商工会議所
株式会社 東京商工リサーチ
国土交通省 統計情報
千葉県自動車販売店協会
千葉トヨタ自動車 株式会社
ハローワーク銚子
ハローワーク茂原
ハローワークいすみ
ハローワーク成田
ハローワーク佐原
ハローワーク常陸鹿嶋
東京電力 株式会社 成田支社
(順不同)
その他掲載データは当金庫独自の調査によるものです。

発行；銚子信用金庫
編集；営業推進部
住所；〒288-8686 銚子市双葉町5-5
電話；0479-25-2121
FAX；0479-24-4591
E-mail；eisui@choshi-shinkin.co.jp
URL；http://www.choshi-shinkin.co.jp

ちょうしんきん ビジネス知恵袋のご案内

「取引先事業所の成長・発展」を目的に、経営コンサルティング企業の㈱タナベ経営とタイアップし、みなさまのビジネスを支える多彩な情報をインターネットを通じてご提供するサービスです。

【年会費】17,850円（うち消費税850円）

【ご入会】当金庫取引の有無は問いません。入会申込書は、お近くのちょうしんきん窓口またはご担当の営業担当者におたずねください。

経営情報レポート

業種別・機能別・経営テーマ別に分類。
改善事例や経営ノウハウなど総数2,000種類の経営情報をご提供。

法律アドバイスネット

法律に関するQ&A4,000種類。申請書・申告書記載例300件、根拠条文も閲覧可能。

ネット経営相談

企業経営に関するアドバイスネット。FAQを50件掲載。
あらゆる経営のお悩みをご相談ください。専門コンサルタント、法律・税務の専門家がメールでアドバイスいたします。

レポート・ネット

毎月配信するリーダーズ・レポートと地域版コンサル・レポートをご覧いただけます。

その他のコンテンツを含めて、全16の充実したコンテンツが満載！
みなさまのお申込みをお待ちしています。